

---

# Monteringsvejledning

Ventilationspakke

# Indholdsfortegnelse

Før montering	2
Specifikationer	2
Værktøj	2
Placering af ventilator	3
Montering	3-5

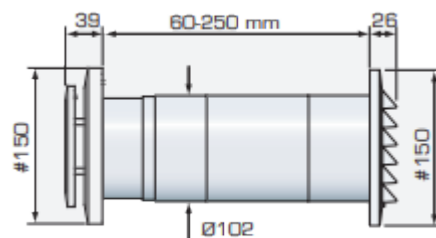

## Før montering

- Læs hele monteringsvejledningen, inden du påbegynder monteringen! Hvis anvisningen ikke følges, fungerer produktet måske ikke optimalt, og garantien vil ikke være gældende.
  - Willab Garden forbeholder sig ret til at foretage ændringer i materialer, konstruktion og design.
- |  |                       |
|--|-----------------------|
| • Maxkapacitet:                              | 134 m <sup>3</sup> /h |
| • Lydtrykniveau 3m hastighedstrin 5:21 DB(A) |                       |
| • Strømforbrug:                              | 2,1 - 5,5 W           |
| • Indkapslingsklasse:                        | IP44                  |
| • Isoleringsklasse:                          | □                     |
| • Spænding:                                  | 100-240 V             |
| • Frekvens:                                  | 50-60 Hz              |
| • Indbygningsmål:ta                          | 0 - 30 mm             |
| • Boring af hul:                             | 105-108 mm            |

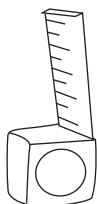
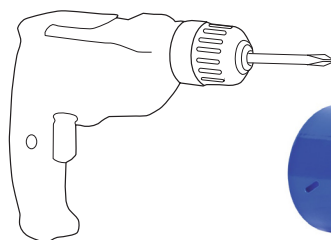

# Placering

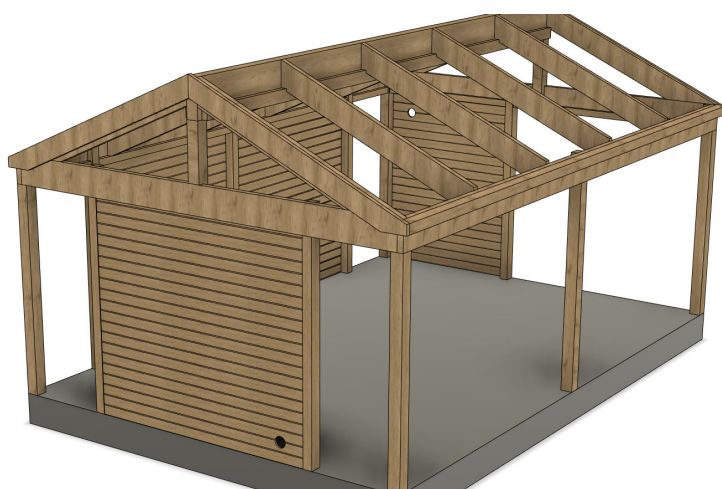
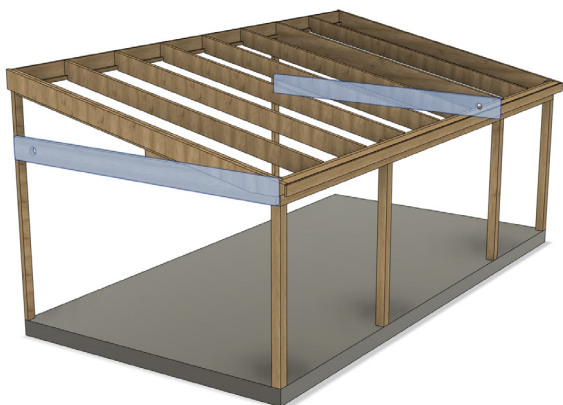
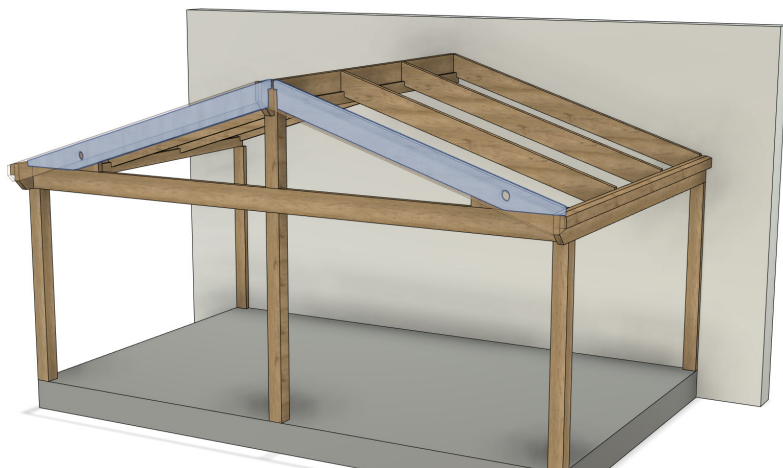

- 1. Boring af hul**  
Bor to huller på 105-108 mm, et hul til indsugning og et til udsugning, i en ikke bærende rem med et kopbor. Hver påpasselig med at centrere hullet i remmen.



# Udsugning

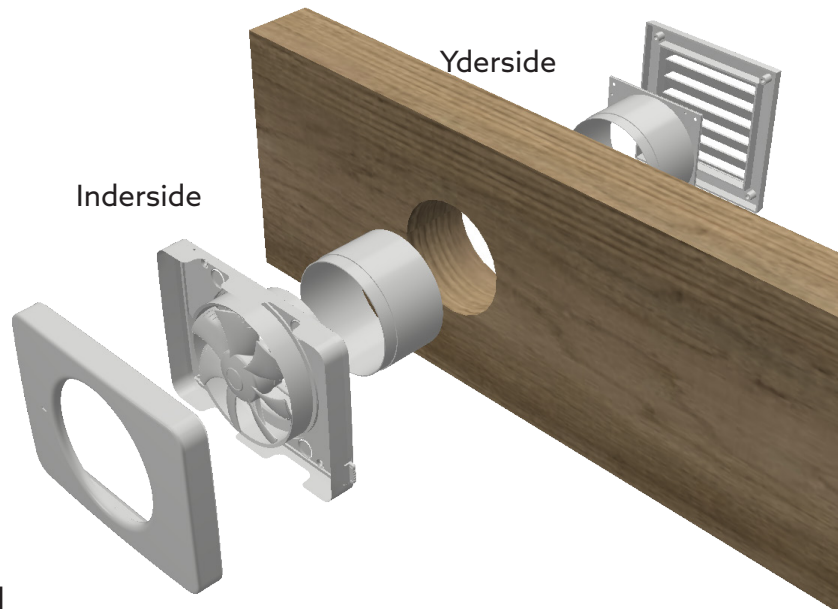

## 2. Montering af udvendig del

Tryk den udvendige studs sammen med udvendigt spjæld med insektnet imellem. Læg en fuges på bagsiden af spjældet (se fugepistol). Indfør det samlede spjæld med studs i hullet og skru det fast med 4 stk skruer (medfølger ikke). Du kan yderligere tætnes imodremmen med fuges hvis det er nødvendigt.

**OBS!** Hvis rem eller panelvæg er mindre end 66 mm, skal der skæres lidt af den udvendige studs.

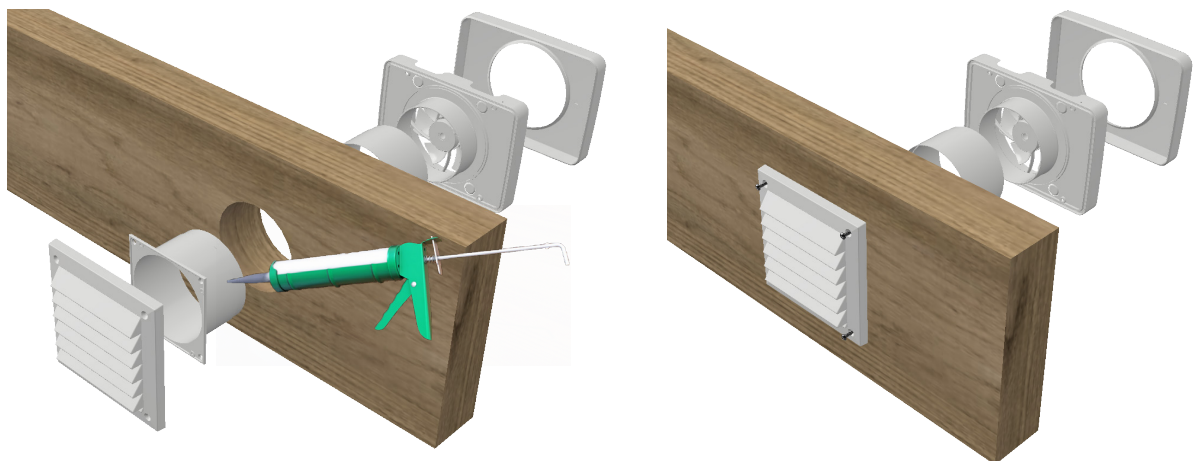

## 3. Monter den indvendige del

Monter den indvendige ventilator med studs på indersiden med 4 stk. skruer (medfølger ikke) i henhold til ventilatorens anvisninger.

**OBS!** Elektrisk installation skal udføres af en aut. elektriker.



# Indsugning

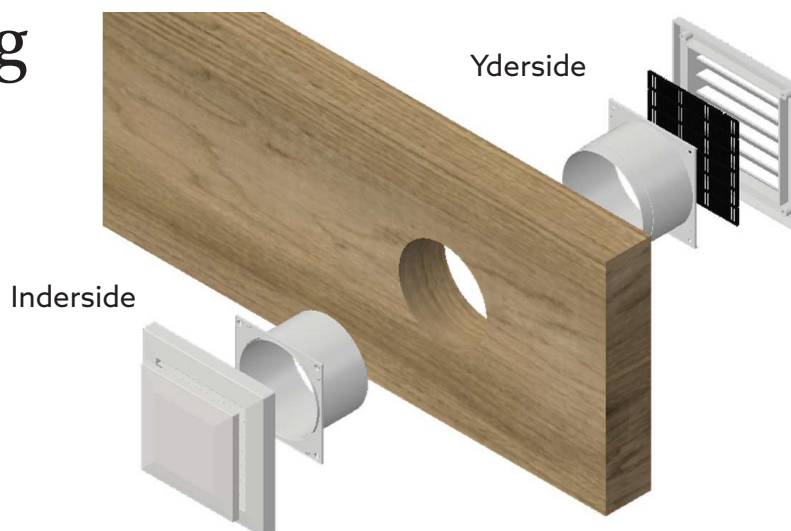

## 2. Montering af udvendig del

Monter insektnet i spjældet og tryk det sammen med den udvendige studs. Læg en fugepistol på bagsiden af spjæld (se fugepistol). Sæt det udvendige spjæld med studs ind og skru det fast med 4 stk skruer (medfølger ikke). Hvis det er nødvendigt kan der tættes yderligt med fuger.

**OBS!** Hvis rem eller panelvæg er mindre end 66 mm, skal der skæres lidt af den udvendige studs.



## 3. Montering af den indvendige del.

Monter studsene og skru den fast. Tryk den indvendige del fast på studsene. Hvis du vil sikre den indvendige del, så kan du skru den fast i studsene ved først at tage låget af og skru den indvendige del fast med 2 stk. små skruer.

